

INTRODUÇÃO

A transição demográfica é o processo de mudança no regime populacional através do comportamento de suas componentes. Primeiro, diminuição das taxas de mortalidade e fecundidade com reflexos no ritmo do crescimento vegetativo. Num segundo momento, taxa de mortalidade constante e taxa de fecundidade em declínio, chegando ao nível abaixo da reposição. No Brasil a primeira transição ocorreu ao longo das décadas 50 a 80. E a segunda, a partir de 2000. (Wood e Carvalho, 1994) Tais etapas aconteceram inicialmente entre as unidades onde a população tem maior escolaridade e rendimento e depois foi para as outras unidades. Evidenciando a associação entre a transição demográfica e as condições socioeconômicas da população

OBJETIVO

Analisar o desenvolvimento da segunda etapa do processo de transição demográfica no Distrito Federal, observando o Território por Região Administrativa e comparando-as.

MATERIAIS E MÉTODOS

Buscou-se analisar a mudança do nível e padrão da fecundidade no território do Distrito Federal de 2000 a 2015. Dadas as semelhanças e divergências entre as várias Regiões Administrativas do DF optou-se em trabalhar por agrupamento adotado pela Pesquisa de Emprego e Desemprego do DIEESE que tem como critério a média de renda domiciliar. Assim, as trinta e uma Regiões Administrativas foram distribuídas em quatro grupos. .

Os 4 grupos de RAs : **grupo 1** (renda elevada) – Brasília, Jardim Botânico, Lago Norte, Lago Sul, Park Way e Sudoeste/Octogonal; **grupo 2** (renda média elevada) - Águas Claras, Candangolândia, Cruzeiro, Gama, Guarã, Núcleo Bandeirante, Sobradinho, Sobradinho II, Taguatinga e Vicente Pires; **grupo 3** (renda média baixa) – Brazlândia, Ceilândia, Planaltina, Riacho Fundo, Riacho Fundo II, SAI, Samambaia, Santa Maria e São Sebastião; e, o **grupo 4** (renda baixa) – Fercal, Itapoã, Paranoá, Recanto das Emas, SCIA-Estrutural e Varjão.

Foram utilizados os dados das seguintes fontes: sobre os nascimentos - Sistema de Informações sobre nascidos vivos (SINASC- MS) e sobre a população total e feminina - a Projeção de População 2000-2030, desenvolvida pela CODEPLAN (Companhia de Planejamento do Distrito Federal). Tornando-se possível a geração das taxas de natalidade e de fecundidade por RAs.

RESULTADOS

A população do Distrito Federal apresentou crescimento de 2000 a 2015. No entanto, esse crescimento tendeu a desacelerar ao longo do tempo; ii. A TBN apresentou descontinuidade. De 2000 a 2010, a taxa apresentou diminuição; de 2010 a 2015, aumento; iii. A TFT apresentou diminuição de 2000 a 2010, e de 2010 a 2015, relativa estabilidade com valor abaixo da taxa de reposição populacional, e; iv. Aumento da idade das mães primíparas no período analisado. Os indicadores apontaram diminuição consistente do nível da fecundidade no Distrito Federal.

Os quatro grupos de RAs foram definidos segundo o rendimento domiciliar médio. A TBN e a TFT diminuíram para todos os grupos de RAs ao longo do período analisado, sendo que o indicador foi menor quanto maior a renda do grupo em análise; ii. A média de idade das mães aumentou ao longo do período analisado, sendo que o indicador foi maior quanto maior a renda do grupo em análise, e; iii. A TEF apresentou mudança que sugere envelhecimento relativo da estrutura etária da fecundidade, sendo que a estrutura mais envelhecida foi observada no grupo de maior rendimento

Gráfico 1

Taxa de fecundidade total (TFT) e idade média das mulheres que tiveram filhos no referido ano. Distrito Federal, 2000/2005/2010/2015

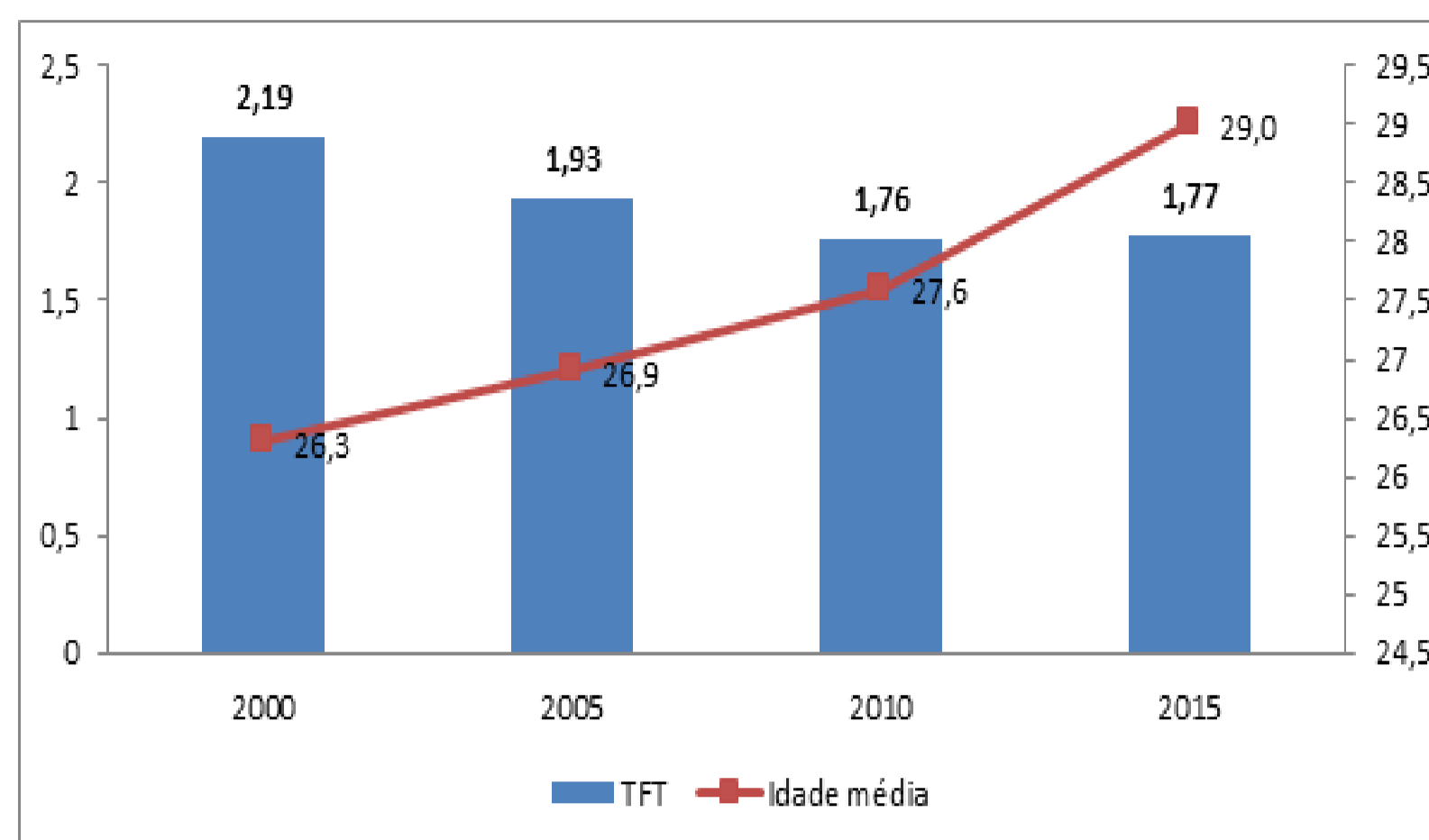

Fonte: MS-SINASC – Elaboração CODEPLAN/DIPES/NEP- 2018

Gráfico 3

Taxa Específica de Fecundidade (TEF). Distrito Federal, 2000/2005/2010/2015

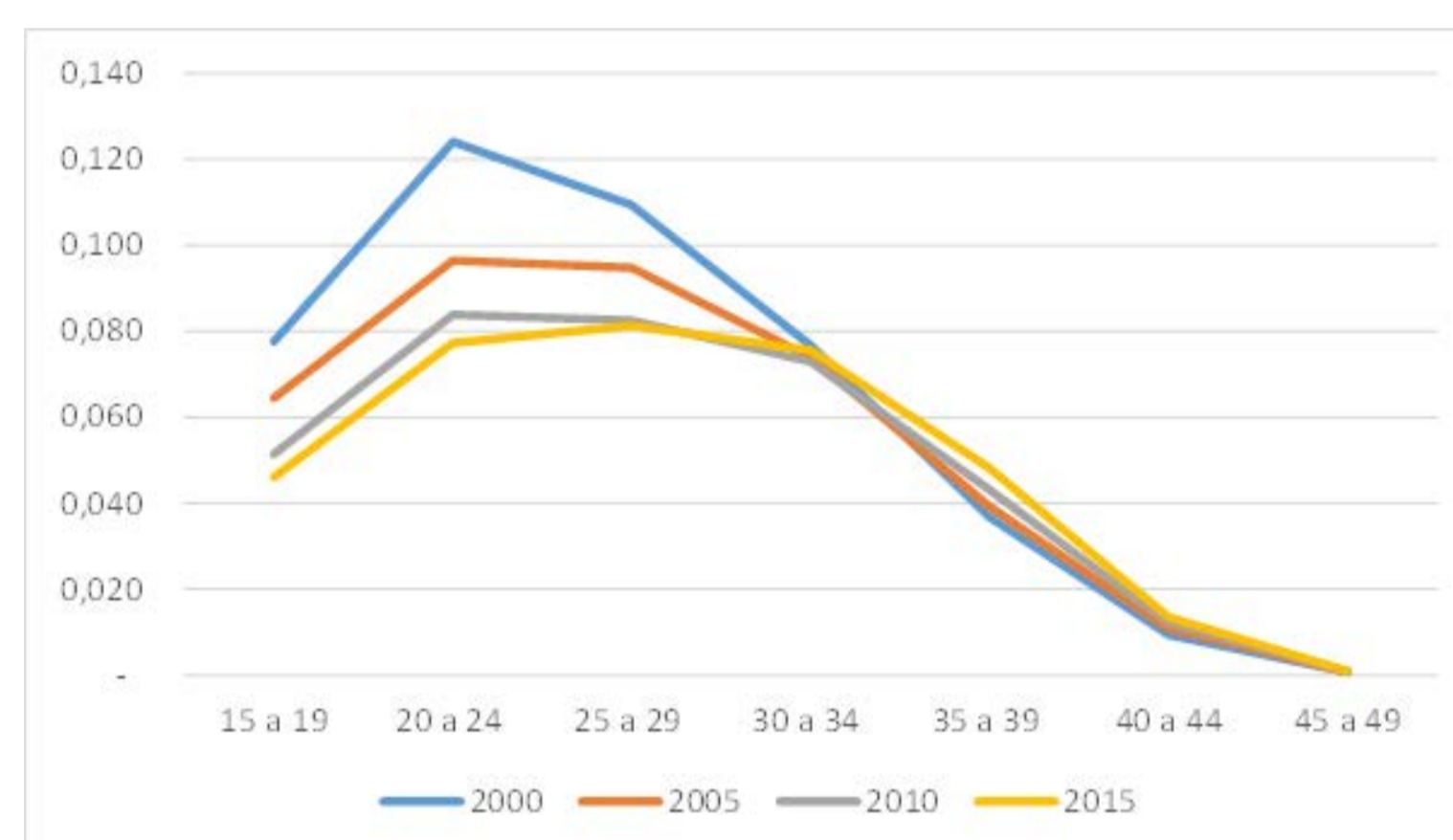

Fonte: MS-SINASC – Elaboração CODEPLAN/DIPES/NEP- 2018

Gráfico 5

Mães Primíparas por grupo etário. Distrito Federal, 2000/2005/2010/2015

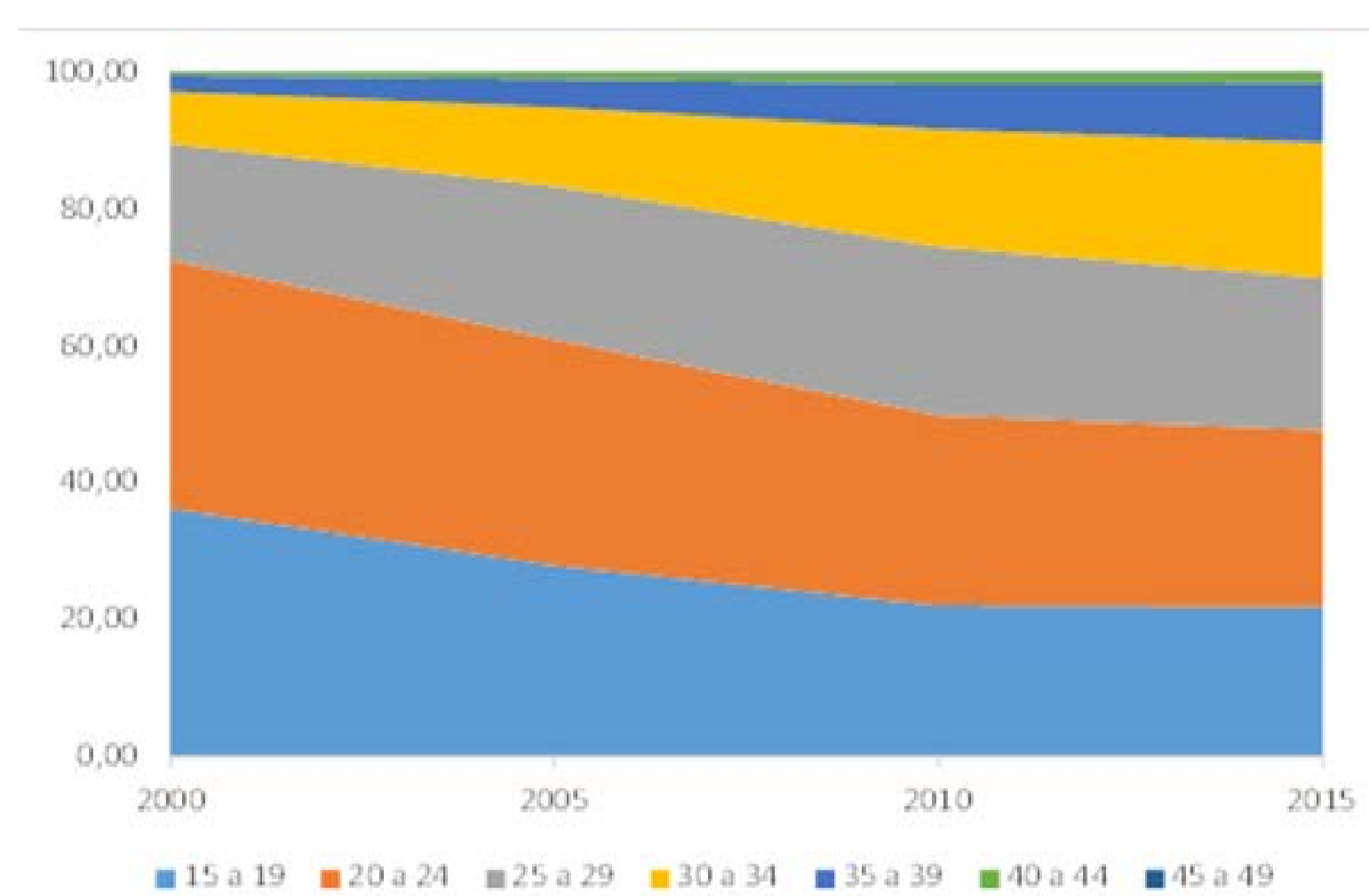

Fonte: MS-SINASC – Elaboração CODEPLAN/DIPES/NEP- 2018

Tabela 1

Taxa de fecundidade Total e idade média das mulheres de 15 a 49 anos de idades segundo grupos de Regiões Administrativas – 2000 e 2010

Anos	Grupos de Regiões Administrativas							
	Grupo 1		Grupo 2		Grupo 3		Grupo 4	
	TFT	Idade Média	TFT	Idade Média	TFT	Idade Média	TFT	Idade Média
2000	1,3	28,0	2,3	26,8	2,4	25,9	2,3	25,5
2010	1,2	31,2	1,7	28,4	1,9	27,0	1,9	26,6

Fonte: MS-SINASC – Elaboração CODEPLAN/DIPES/NEP- 2018

Gráfico 4

Taxas Específicas de Fecundidade por grupos de Regiões Administrativas do Distrito Federal – 2000/2010

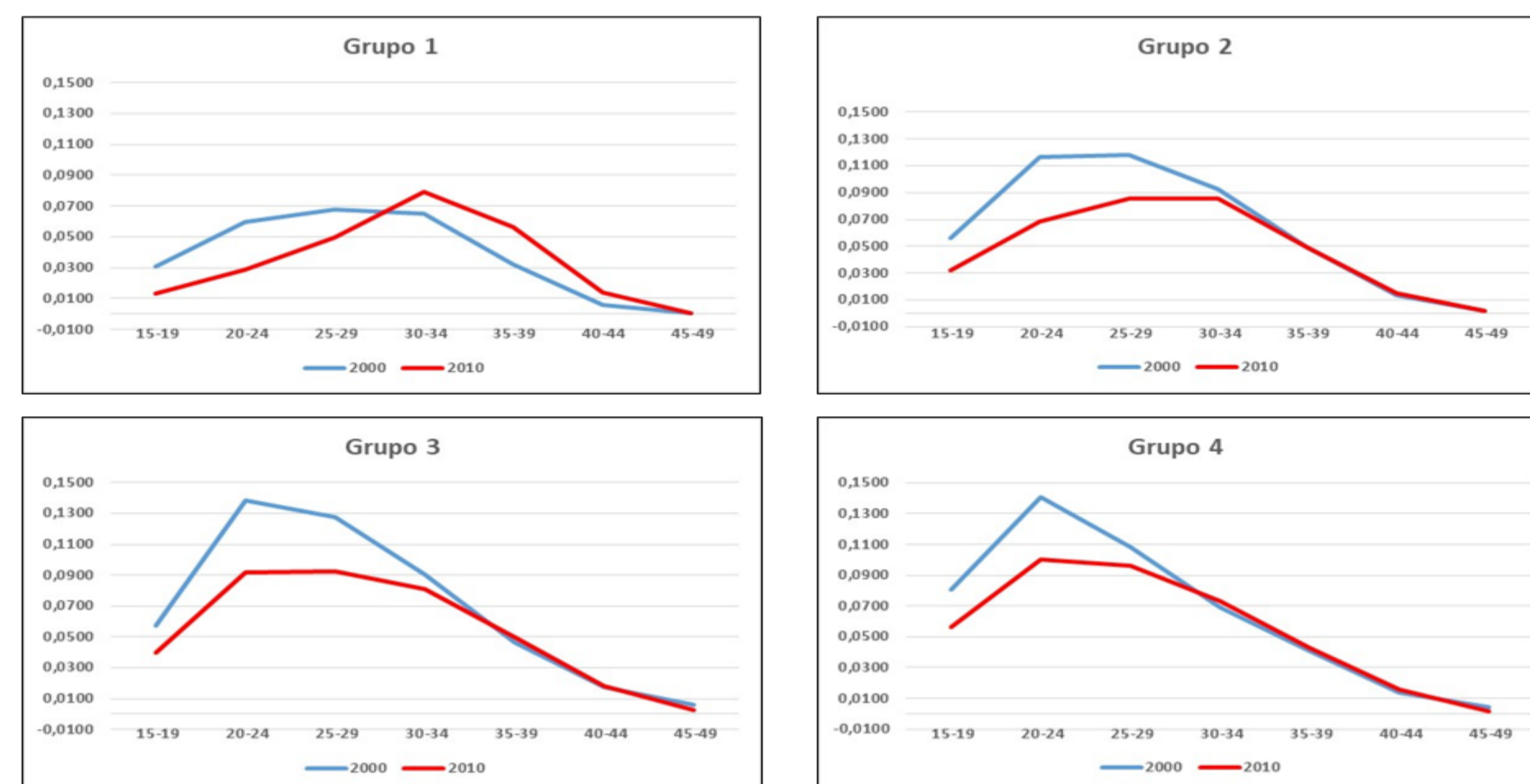

Fonte: MS-SINASC – Elaboração CODEPLAN/DIPES/NEP- 2018

Gráfico 6

Mães Primíparas por RA. Distrito Federal, 2000/2005/2010/2015

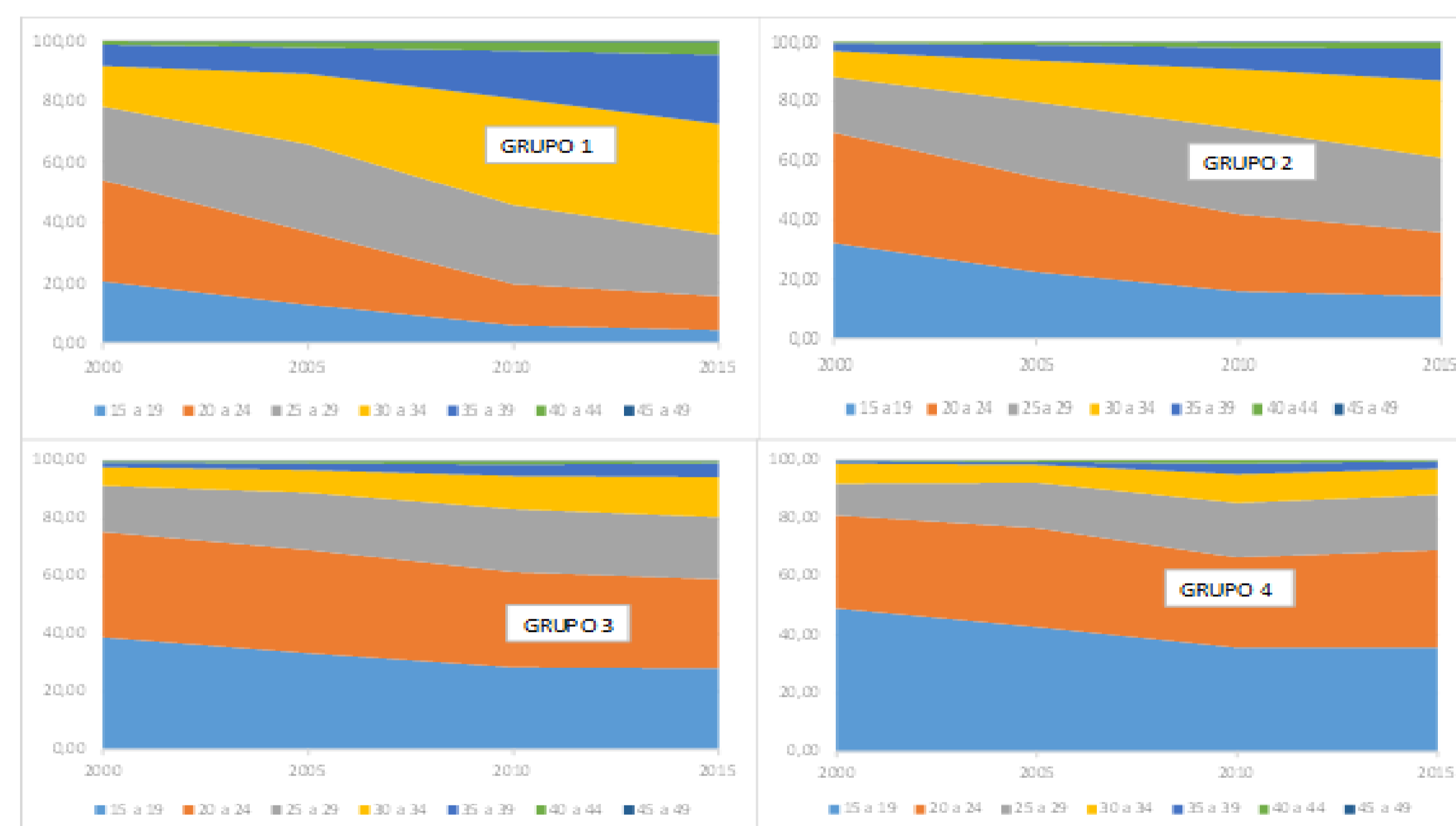

Fonte: MS-SINASC – Elaboração CODEPLAN/DIPES/NEP- 2018

CONSIDERAÇÕES FINAIS

O conjunto de indicadores sugere que a mudança do nível da fecundidade no Território do Distrito Federal foi acompanhada pela diminuição no nível da fecundidade de todos os grupos. E que a mudança no padrão da estrutura etária da fecundidade reforça o argumento de que alterações na dinâmica da fecundidade ocorrem em diferentes grupos segundo condições socioeconômicas.

REFERÊNCIAS BIBLIOGRÁFICAS

- BERQUÓ, Elza; WALDVOLGEL, Bernadete, et al. – Artigo: **Reprodução após os 30 anos no estado de São Paulo** – São Paulo, 2014
- BRITO, Fausto – **A Transição demográfica no Brasil: as possibilidades e os desafios para a economia e a sociedade** – Texto para discussão nº 318 – setembro de 2007.
- FUNDAÇÃO PERSEU ABRAMO. **Desigualdade de renda cresce em quinze estados brasileiros**. In: <https://fpabramo.org.br/2018/04/17/desigualdade-de-renda-cresce-em-15-estados/>. Data de acesso: 01/08/2018.
- OLIVEIRA, Maria Coleta; MARCONDES, Glaucia: **Maternidade precoce X tardia: mudança de padrão ou heterogeneidade?** Campinas, UNICAMP -Trabalho apresentado no XIX Encontro Nacional de Estudos Populacionais, ABEP, realizado em São Pedro/SP – Brasil, de 24 a 28 de novembro de 2014
- RIBEIRO, Adriana de Miranda; Garcia, Ricardo Alexandrino – **Transições da fecundidade no Brasil: uma análise à luz dos diferenciais por escolaridade** – trabalho apresentado no XVIII Encontro Nacional de Estudos Populacionais, ABEP, realizado em Águas de Lindóia – SP – Brasil, de 19 a 23 de novembro de 2012
- The Idea of a Second Demographic Transition in Industrialized Countries**. Paper presented at the Sixth Welfare Policy Seminar of the National Institute of Population and Social Security, Tokyo, Japan, 29 January 2002 Dirk J. van de Kaa
- VASCONCELOS, Ana Maria Nogales; GOMES, Marília Miranda Forte – **Transição demográfica: a experiência brasileira – Epidemiologia** – Serv.Saúde, Brasília, 21 (4): 539-548, out-dez 2012, pag 547