

# Boletín PIAFAL

Publicación electrónica de la Red de Demografía de los Pueblos Indígenas y Afrodescendientes (PIAFAL)  
de la Asociación Latinoamericana de Población (ALAP)

JUNIO DE 2014 - AÑO 1, NÚMERO 2

## Autoridades de ALAP

### Consejo Directivo

Presidente:

Laura R. Wong (Brasil / Perú)

Vice-presidente:

Rogelio Fernández (Argentina)

Secretaria general:

Alejandra Silva (Chile)

Sec. Finanzas/Admin.:

José Eustaquio Alves (Brasil)

### Vocales y suplentes

Carlos Echarri (México)

Arodis Robles (Costa Rica)

Carmen Elisa Flores (Colombia)

Carmen Varela (Uruguay)

Dina Li (Perú)

Leandro González (Argentina)

### Comité electoral y suplentes

Víctor Arocena (Perú)

Dídimo Castillo (México)

Daylin Javiere Rodríguez

(Cuba)

Brenda Yepez (Venezuela)

Edith Arrua (Paraguay)

### Consejo Fiscal

Anitza Freitez (Venezuela)

Juan José Calvo (Uruguay)

## Coordinadores PIAFAL

Estela María García de Pinto da  
Cunha (NEPO/UNICAMP)

Bruno Ribotta (CIECS,  
CONICET y UNC)

## EDITORIAL

Nos complace compartir con ustedes un nuevo número de este boletín informativo. El mismo se propone comunicar novedades académicas e institucionales a las personas interesadas en los temas trabajados en la Red PIAFAL de ALAP.

En este marco, y con relación a las actividades preparatorias del VI Congreso de ALAP (Lima, 12 a 15 de agosto de 2014), queremos destacar que se encuentra abierta la inscripción para el Mini-Curso “*Demografía de los Pequeños Números*”, que ha sido propuesta por nuestra Red, y cuya descripción detallamos más adelante.

Asimismo, recordamos a los interesados que el envío de la versión definitiva de las ponencias para las sesiones regulares sobre *pueblos indígenas y afrodescendientes* de dicho Congreso, vence el día 17 de junio.

Sin más, les agradecemos la difusión de esta publicación entre sus contactos, y los invitamos a contribuir con información para los próximos números.

Estela María García de Pinto da  
Cunha (NEPO/UNICAMP, Brasil)

Bruno Ribotta (CIECS, CONICET y  
UNC, Argentina)

## ÍNDICE

¿Quiénes somos? - [página 2](#)

Hacia el VI Congreso de ALAP - [página 2](#)

Congresos y Seminarios - [página 3](#)

Cursos - [página 3](#)

Otras convocatorias - [página 4](#)

Reseñas - [página 5](#)

¿Cómo sumarse a la Red PIAFAL? - [página 6](#)

Para colaborar con el boletín - [página 6](#)

# ¿QUIÉNES SOMOS?

La Red sobre Demografía de los Pueblos Indígenas y Afrodescendientes de ALAP (PIAFAL), surge en ocasión del IV Congreso de la ALAP, realizado en el año 2010 en la ciudad de La Habana (Cuba), momento en que se decidió ampliar la Red sobre pueblos indígenas a las cuestiones afrodescendientes.

En dicha ocasión, la Red se conformó reconociendo que si bien los pueblos indígenas y los afrodescendientes constituyen dos colectivos con sus propias especificidades históricas y socio-políticas, poseen denominadores comunes, empezando por la discriminación estructural que los afecta, y que se expresa desde mayores niveles de exclusión y pobreza, hasta cuestiones relativas a su inclusión y visibilidad en los sistemas estadísticos nacionales.

En ese contexto, definimos como nuestra función principal: a)- Realizar estudios e investigaciones que tengan como marco el diálogo con los pueblos indígenas y los afrodescendientes, y b)- Realizar estudios e investigaciones en articulación con los movimientos sociales, que tengan un intercambio claro con las políticas públicas, o sea, que los resultados de dichos estudios puedan ser transmitidos en beneficio de las poblaciones afrodescendientes y de los pueblos indígenas de América Latina y el Caribe.

Pueden ser miembros de la Red, instituciones e investigadores que realizan estudios sobre las poblaciones afrodescendientes y los pueblos indígenas, promoviendo el diálogo con dichos grupos, para que sean ellos los principales actores en la producción, evaluación y divulgación de los estudios.

## HACIA EL VI CONGRESO DE ALAP...

El próximo Congreso de ALAP se realizará en Lima (Perú), entre el 12 y 15 de agosto. La Red PIAFAL estará presente a través de la organización de un Mini-Curso, dos Sesiones Regulares y una Mesa Redonda.

El Mini-Curso *“Demografía de los Pequeños Números”* será dictado por el Prof. Flávio Henrique Miranda de Araújo Freire (UFRN), el día 12 de agosto. Les comentamos cómo pueden inscribirse en la sección sobre convocatorias. Asimismo, en el Congreso tendrán lugar dos Sesiones Regulares sobre Pueblos Indígenas y Afrodescendientes:

1- *“Pueblos indígenas: transformaciones en los perfiles étnicos y relaciones intergeneracionales”*, organizada por Martha do Amaral Azevedo, en representación de la Red PIAFAL y la Red sobre Envejecimiento de ALAP.

2- *“Dinámicas socio-demográficas de los pueblos indígenas y afrodescendientes de América Latina y el Caribe”*, organizada por Estela María García de Pinto de Cunha y Bruno Ribotta, en representación la Red PIAFAL.

A su vez, el día 15 de agosto se realizará la Mesa Redonda *“Pasado, presente y porvenir de los pueblos indígenas y afrodescendientes en la agenda de Cairo: de la crónica a las necesidades urgentes”*. La misma contará con las exposiciones de Fabiana Del Popolo (CELADE, División de Población de la CEPAL), Estela María García de Pinto da Cunha (NEPO/UNICAMP) y Lilia Jara y Alejandro Giusti (OPS/OMS), y los comentarios de Tarcila Rivera Zea (Enlace Continental de Mujeres Indígenas y Centro Cultural Chirapaq), y Jhon Antón Sánchez (IAEN de la Universidad de Posgrado del Estado y Plataforma Cumbre Mundial Afrodescendiente).

# CONGRESOS Y SEMINARIOS

## CUARTAS JORNADAS DE PROMOCIÓN Y PROTECCIÓN DE LOS DERECHOS ECONÓMICOS, SOCIALES, CULTURALES Y AMBIENTALES EN LA ARGENTINA

**Objetivo:** Se espera la participación de quienes estén interesados en aportar ideas, experiencias y nuevos horizontes para el debate en torno a la promoción y protección de los Derechos Humanos. Cuando nos referimos a promoción estamos hablando de la necesidad de conocimiento y reconocimiento social; mientras que protección, implica una cuestión más compleja: el cumplimiento o realización efectiva de tales derechos. Ambas acciones se desarrollan privilegiadamente en el espacio sociopolítico del Estado y se extienden al ámbito de la sociedad civil. Uno de los ejes temáticos de las Jornadas se refiere al derecho a la libre determinación de los pueblos, y las propuestas de un estado plurinacional.

**Lugar y fecha:** Los Polvorines (Pcia. Buenos Aires, Argentina), 9 y 10 de octubre de 2014.

**Fecha límite para la presentación de resúmenes:** 4 de Julio de 2014.

**Información adicional:** [http://www.ungs.edu.ar/ms\\_ungs/?p=16950](http://www.ungs.edu.ar/ms_ungs/?p=16950) - [desca.ungs@gmail.com](mailto:desca.ungs@gmail.com)

## CONGRESO INTERNACIONAL "FAMILIAS Y REDES SOCIALES: ETNICIDAD, MOVILIDAD Y MARGINALIDAD EN EL MUNDO ATLÁNTICO"

**Objetivo:** Este encuentro académico pretende analizar la realidad familiar desde múltiples ópticas con el objetivo de comprender la heterogeneidad social americana e indagar en conductas y comportamientos culturalmente difundidos y aceptados, pero también acercarse a la transgresión de los modelos establecidos. Amancebamiento, concubinato, ilegitimidad, violencia doméstica, procesos de movilidad socio-étnica, movimientos migratorios y redes clientelares dan muestra de un mosaico socio-cultural digno de ser indagado.

**Lugar y fecha:** Sevilla (España), 12 a 14 de noviembre de 2014.

**Fecha límite para la presentación de ponencias:** 15 de julio de 2014.

**Información adicional:** <http://www.familiasyredessociales.org> - [secretaria@familiasyredessociales.org](mailto:secretaria@familiasyredessociales.org)

# CURSOS

## MINI-CURSO:

### DEMOGRAFÍA DE LOS PEQUEÑOS NÚMEROS (ACTIVIDAD PREVIA VI CONGRESO ALAP 2014)

**Objetivo:** El estudio de los eventos demográficos relativos a residentes en pequeñas áreas, comunidades tradicionales, grupos poblacionales específicos, eventos raros, muestras reducidas, informaciones históricas incompletas, es cada vez más requerido debido a la descentralización de la formulación e implementación de políticas sociales, para el subsidio de planeamiento,

monitoreo y evaluación de impactos, etc., lo que representa un gran desafío para los demógrafos. Sea para el cálculo de estimaciones de las variables demográficas, para el análisis de la precisión de las mismas, para la estimación de la previsión de crecimiento, la evaluación de tendencias, el montaje de tablas de vida, la realización de estudios comparativos, la

reconstrucción histórica de procesos demográficos. etc., se requiere el uso de métodos y técnicas que difieren de las utilizadas con estimaciones nacionales.

Este mini curso pretende dar un panorama general de las técnicas de estimación y validación de las estimaciones provenientes de cálculos con pequeños números y alertar sobre los recaudos que deben tomarse al trabajar con estas estimaciones. El dictado será en idioma portugués, y estará a cargo del Prof. Flávio Henrique Miranda de Araújo Freire (UFRN).

**Modalidad:** Presencial, en Instalaciones de la Facultad de Ciencias Sociales de la PUC, Lima (Perú).

**Fecha:** 12 de agosto de 2014, de 8:00 a 17:30 horas.

**Organización:** Red PIAFAL, en el marco de las actividades previas al VI Congreso de ALAP.

**Inscripción:** La postulación al curso se realiza al momento de la inscripción on-line al Congreso.

**Información:** [http://www.alapop.org/2009/index.php?option=com\\_content&view=article&id=1287&Itemid=621](http://www.alapop.org/2009/index.php?option=com_content&view=article&id=1287&Itemid=621) – [alap.secretaria@alapop.org](mailto:alap.secretaria@alapop.org)

## OTRAS CONVOCATORIAS

LLAMADO A ARTÍCULOS PARA LA PUBLICACIÓN:

“AFRO-LATINOS IN MOVEMENT: CRITICAL APPROACHES TO BLACKNESS AND TRANSNATIONALISM IN THE AMERICAS”

**Objetivo:** Este libro examinará las poblaciones afrodescendientes de América Latina y Afro - Latinos en los Estados Unidos, con el fin de analizar las implicancias más amplias de la identidad afrodescendiente y su representación, el transnacionalismo y la diáspora en las Américas. Para ello se invita a presentar manuscritos desde perspectivas históricas y contemporáneas que aborden, pero no se limiten, a los siguientes temas: a)- El papel de los medios sociales y la Internet en la formación de afrolatinidad, b)- Movimientos culturales y políticos afrolatinos, c)- El impacto de la migración en la comprensión de la afrolatinidad, d)- Representaciones de la afrolatinidad en los medios de comunicación (por ejemplo, periódicos, revistas, medios digitales) y e)- Intervenciones teóricas sobre la diáspora y el transnacionalismo en las Américas.

Los manuscritos o ilustraciones enviadas no deben haber sido publicados previamente, ni estar bajo consideración para su publicación futura en otra parte (excepto las actas de Congresos). Todos los manuscritos serán revisados por los editores para definir la inclusión.

**Fecha límite para la presentación de propuestas:** 15 de junio de 2014.

**Organización:** La edición del libro está a cargo de Petra R. Rivera-Rideau (Virginia Tech University), Jennifer A. Jones (University of Notre Dame), Tianna S. Paschel (University of Chicago).

**Informes:**

[AfroLatinosinMovement@gmail.com](mailto:AfroLatinosinMovement@gmail.com) -

<http://afrolatinosinmovement.weebly.com/>

# RESEÑAS

## LINEAMIENTOS PARA INCLUIR LA IDENTIFICACIÓN DE PUEBLOS INDÍGENAS Y AFRODESCENDIENTES EN LOS REGISTROS DE SALUD

CELADE-División de Población de la CEPAL, Organización Panamericana de la Salud y UNFPA, 2014, 74 páginas.

El documento ofrece lineamientos generales para incluir la identificación étnica en los registros de salud de los países de América Latina y el Caribe, para lo que toma en consideración las experiencias iniciadas por algunos de ellos, que se describen en detalle en uno de los anexos. El propósito de este trabajo es realizar un aporte a las oficinas de estadística y los organismos del Estado responsables de los sistemas de información en materia de salud que deciden afrontar la tarea de incorporar preguntas para la visibilización de los pueblos indígenas y afrodescendientes en estas fuentes de datos. El objetivo más amplio de este proceso es producir datos desagregados según esta variable, que puedan constituir una base empírica sólida para el diseño y la implementación de políticas públicas en materia de salud que respondan a las necesidades de estos pueblos y sean culturalmente pertinentes.

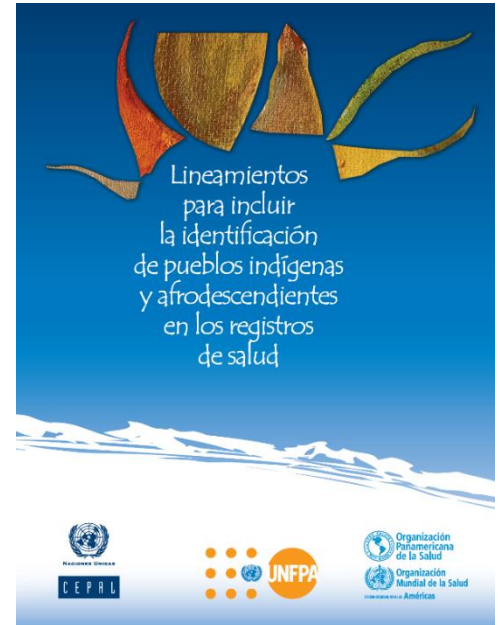

Consulte el texto haciendo clic [aquí...](#)

## PERCEPCIONES Y AUTOPERCEPCIONES DE LA POBLACIÓN AFROPANAMEÑA: IDENTIDAD Y DESARROLLO

Publicación del proyecto regional “Población afrodescendiente de América Latina II” (PAAL2) del Programa de las Naciones Unidas para el Desarrollo (PNUD), 2013, 84 páginas.



Este informe, producido por el proyecto regional “Población afrodescendiente de América Latina II” (PAAL II) del Programa de las Naciones Unidas para el Desarrollo (PNUD), resume una investigación de orden cualitativo que explora la realidad de la población afrodescendiente en Panamá. Sus principales objetivos fueron conocer de primera mano las autopercepciones que la población afropanameña tiene acerca de las barreras que impiden su pleno desarrollo, y las percepciones que la población no afropanameña tiene acerca de la existencia de esas barreras. Se buscaba conocer si existía discriminación en Panamá y, en caso afirmativo, establecer en qué ámbitos y de qué modo se hacía evidente.

Consulte el texto haciendo clic [aquí...](#)

# ¿CÓMO SUMARSE A LA RED PIAFAL?

Para asociarse a la Red, deberá enviar un mensaje a la secretaria de ALAP (alap.secretaria@alapop.org). Las personas que son socias de ALAP tendrán su membrecía a la red de forma inmediata, o sea, sin previa aprobación del moderador. Los que no son socios de ALAP, tendrán que ser aprobados por los moderadores de la Red. La consulta a los moderadores es hecha por la Secretaría de ALAP. En este caso, deberá enviar su mensaje con su información profesional y áreas temáticas de interés para la apreciación de su solicitud.

## PARA COLABORAR CON EL BOLETÍN

Para enviar información para el próximo Boletín de PIAFAL (convocatorias, cursos y carreras, reseñas bibliográficas), por favor escriba a las siguientes direcciones de correo electrónico:  
bruno.ribotta@gmail.com – mayra@nepo.unicamp.br

**¡PIAFAL está en la Web!**  
Visítenos haciendo clic [aquí](#)